



vydává Obec Otovice

obec Regionu Karlovarský venkov

1991 ... 25 let od znovu osamostatnění obce

NAŠE VES

únor 2016 ročník XVI. číslo 2

Ze zasedání zastupitelstva obce dne 24.2.2016

Přítomni: Švecová, Beneš, Hrubý, RNDr. Karafiátová, Slavík, Ing. Michalík, Ing. Rokůšek

Hosté: 7

Zastupitelstvo obce schvaluje:

Pachtovní smlouvu na pronájem zahrádky na části parcely č. 668/20 o výměře 522 m² za cenu

3,- Kč/m² na rok. 7-0-0

Rozpočtové opatření č. 2/2016 - zvýšení příjmů a výdajů. 7-0-0

Žádost o poskytnutí finančního daru – dotace na pořádání dějepisné soutěže studentů gymnázií na rok 2016 ve výši 2.000,- Kč. 7-0-0

Rámcovou smlouvu mezi Obcí Otovice a Petrem

Prokešem pro odchyty a první pomoc zvířat na dobu určitou 1 roku od 1.3.2016. 7-0-0

Smlouvu o právu provedení stavby na umístění příjezdu k rodinnému domu na p.č. 1568/1 v majetku obce. 7-0-0

Poskytnutí dotace SK Kontakt Karlovy Vary na plavecké závody postižených ve výši 10.000,- Kč. 7-0-0

Dodatek k dohodě o poskytnutí finanční náhrady za honební pozemky č. 6019M13/29. 7-0-0

Zastupitelstvo obce odkládá:

Uzavření veřejnoprávní smlouvy s vybranou obcí nebo osobou s odbornou způsobilostí pro výkon speciálního stavebního úřadu ve věcech místních komunikací. 7-0-0

Informace o podání žádostí o dotace na investiční akce v obci na rok 2016

- byla podána žádost o dotaci Ministerstvo pro místní rozvoj na „Dětské dopravní hřiště“ – tato stavba by byla realizována na parcelách v majetku obce nad stávajícím sportovním areálem
- byla podána žádost o dotaci na MŠMT na výstavbu školní kuchyně a jídelny v areálu školy
- byla podána žádost na Karlovarský kraj na doplnění světelných zdrojů v ulici Hroznětínská, Na Vlečce, Na Pasece, V březinkách

Doufáme, že se nám v letošním roce podaří získat finanční prostředky na uvedené investiční akce.

Vyhodnocení účinnosti územního plánu

V letošním roce bude zahájeno tzv. vyhodnocení účinnosti územního plánu. To znamená, že se budou jednotlivé lokality schválené k zastavění posuzovat, zda zůstane stejné využití území podle dané funkce ve stávajícím územním plánu. V některých lokalitách je stanoveno zpracování územní studie, která vyhodnotí způsob přístupu do území, tedy vedení komunikací, inženýrských sítí a možnosti umístění staveb. Při zpracování studií budou spolupracovat vlastníci pozemků s obcí. Poté se tyto studie předloží všem dotčeným státním orgánům k vyjádření.

Stefana Švecová

Únorovým jubilatům gratulujeme

Lubinová Kristina
Děpoltovická

Kálalová Marie
Děpoltovická



Velký pátek

- Na Zelený čtvrtek hrachy zasívej, na Velký pátek se zemí nehýbej!
- Prší-li na Velký pátek, je k doufání úroda.
- Velký pátek deštivý - dělá rok žíznivý.
- Velký pátek vláha - úrodu zmáhá.
- Když na Velký pátek hřmí, na poli se urodí.

Velký pátek, den Kristova ukřižování, je v lidových pověrách spojován s magickými silami. V tento den se měly otevírat hory, které vydávaly poklady; v tento den se nemělo nic půjčovat, protože půjčená věc by mohla být očarována; nesmělo se hýbat se zemí (rýt, kopat, okopávat) ani práť prádlo, protože by bylo namáčeno do Kristovy krve.

KULTURNÍ KOMISE OÚ OTOVICE
ZVE VŠECHNY



V NEDĚLI
13.3.2016

od 14.00 hodin
do kulturního domu
v Sadově

na **DĚTSKOU**
MAŠKARNÍ

ZÁBAVNÝ PROGRAM PRO VŠECHNY - SOUTĚŽE - HRY

BOHATÁ TOMBOLA - KAŽDÝ LOS VYHRÁVÁ

VSTUP POUZE DOSPĚLÍ 30,- KČ

KULTURNÍ KOMISE OBCE OTOVICE
ZVE NA

VELIKONOČNÍ TVOŘENÍ

Sobota 26. března 2016
14:00 hodin

V klubovně na sportovním hřišti, budou pro děti připraveny hry s velikonoční tematikou.

Soutěž pro děti: „o nejhezčí přednes nejoriginálnější velikonoční či jarní básničky, kterou si pro nás přichystají 😊“.

Můžete si jako každoročně obarvit a nazdobit vámi přinesená vajíčka.

SOUTĚŽ pro maminky a babičky:
O „NEJCHUTNĚJŠÍHO VELIKONOČNÍHO BERÁNKA“.
Přineste, ochutnáme a vyhodnotíme milou odměnou 😊

Těší se na všechny - kulturní komise
Popř. dotazy: 777 067 806

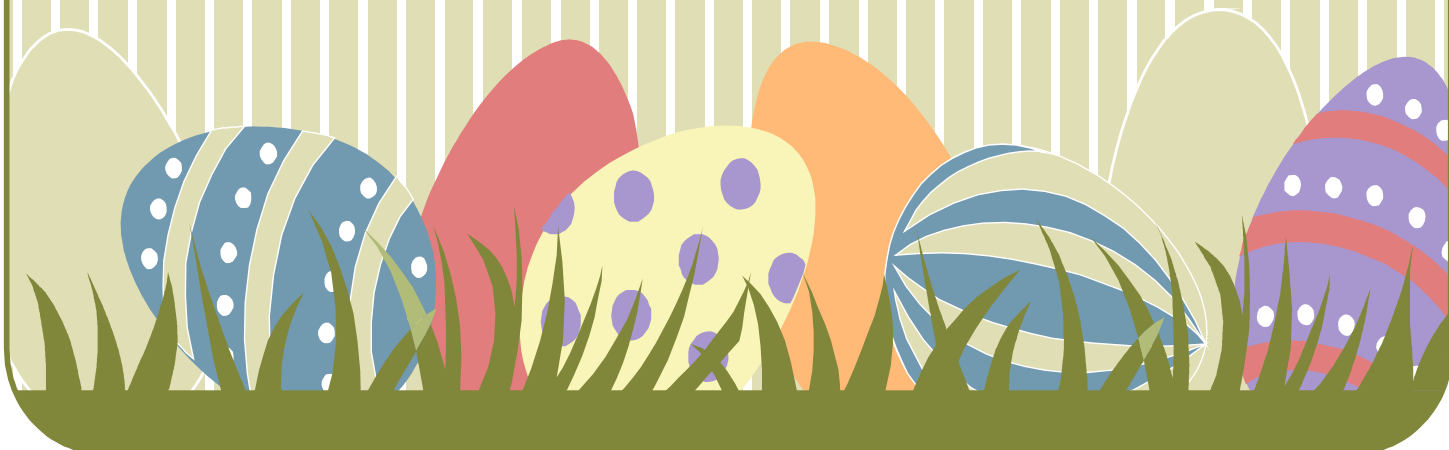

Výroba,
doprava
a čerpání
betonu

Prodej písků
a kameniva

TBG SEVEROZÁPADNÍ ČECHY s.r.o.
Provoz Otovice
M 602 157 306

ČESKOMORAVSKÝ
BETON
HEIDELBERGCEMENT Group



transportbeton.cz

DACHSTEIN
spol. s r.o.

tesařství
klempířství
pokryvačství



Montáž a opravy
krovů, pergol,
střešních krytin a
klempířských prvků.

Děpoltovická 225, Otovice 362 32
IČ: 263 59 341 | DIČ: CZ26359341
Tel: 774 736 533
email: dachstein.strechy@gmail.com
web: www.dachstein-strechy.cz

Místo pro Vaši reklamu.

 stavební a kamenická firma
Petr Haberzettl



stavby na klíč (kompletní stavební činnost)
kamenické práce
- mramory, žuly, konglomerovaný kámen Technistone
(parapety, desky na kuchyňské linky, obklady, dlažby,
koupelnové desky)

Hroznětínská 182
362 32 Otovice - K.Vary
Tel./fax: 353 578 844
353 540 002
e-mail: info@haberzettl.cz
i-nt: www.haberzettl.cz

AUTOOPRAVNA KLEIN
KLEMPÍŘSKÉ A MECHANICKÉ PRÁCE



HROZNĚTÍNSKÁ 173
362 32 OTOVICE
TEL: 353 569 045
MOBIL: 608 955 958

KALIBRA
vrata okna

tel.: 353 505 515 Váš nejbližší výrobce!

www.kalibra.cz



OTOVICE
Mostecká 157

Tel: 353 339 000
353 339 030
Fax: 353 222 790

Stálá výstava
koupelen

Poradenství
Návrhy
koupelen

 **GIENGER BOHEMIA, s.r.o.**
Odborný velkoobchod TZB
Velkoobchod s topením, sanitární technikou a inženýrskými sítěmi